

# IMPLANTES COM FUNÇÃO IMEDIATA SEM BISTURI

Hoje é possível a instalação de implantes em poucos minutos, sem cortes ou incisões, nem suturas ou pontos, e o paciente sai mastigando e sorrindo.

## Cirurgias de Implantes planejadas no computador

Esse é um moderno recurso de instalação de implantes que utiliza a tomografia computadorizada, em que os dados obtidos do tecido ósseo do paciente são processados através de um software, onde se planeja, em tamanho real, em que posições tridimensionais os implantes serão instalados. Após isso, os dados são enviados para a Suécia. Em alguns dias recebemos um guia cirúrgico confeccionado pelo sistema CAD-CAM, que possibilita executar a prótese antes da cirurgia. Assim, é possível instalar os implantes e a prótese em menos de 1 hora

## O que é odontologia estética?

É uma área muito mais complexa do que se imagina. Não basta fazer clareamento dental e instalar algumas coroas em porcelana para se conseguir um resultado estético adequado. É necessário planejar criteriosamente a reconstrução do sorriso, utilizando recursos modernos que sejam adequados para cada paciente individualmente. Hoje existem várias técnicas e materiais sofisticados que proporcionam resultados extremamente naturais.

## Como se consegue isso?

A estética do sorriso é composta pelos dentes, considerados essencialmente na forma, textura de superfície, cor, translucidez e posição e, também, pelo tecido gengival e lábios. Podemos associar o sorriso a um quadro: os dentes e a gengiva correspondem à tela, enquanto que os lábios são a moldura. Um sorriso não será bonito se esses componentes não estiverem dispostos em harmonia. Para isso, podemos utilizar facetas em porcelana para mudarmos posição, forma, textura e cor dos dentes. Cirurgias plásticas e/ou enxertos gengivais, enxertos ósseos, alteração de curvatura dos arcos dentais entre outras técnicas.

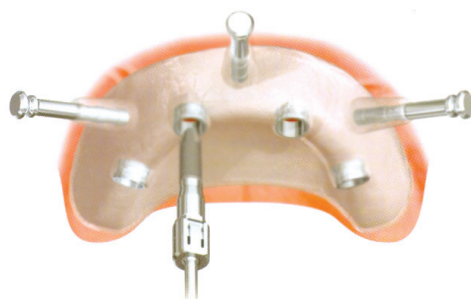

Cirurgia sem incisão, com quatro implantes, possível através do conceito Nobel Guide

## O que você acha da implantodontia atual?

Hoje já não mais se discute se o implante é uma técnica de sucesso ou não. Indiscutivelmente apresenta alto índice de sucesso. Nos últimos 10 anos, o enfoque está nos resultados estéticos obtidos através da perfeita associação da parte cirúrgica com a protética, visando a naturalidade do sorriso.

Em 2005, comemoramos, no "World Celebrations-40 years of Osseointegration", com o professor Branemark (Suécia), 40 anos de Osseointegração. Isso significa que o implante já tem, comprovadamente, 40 anos de sucesso.

## Todo paciente pode receber implantes?

Sim, desde que esteja em bom estado de saúde e em boas condições ósseas. É importante um planejamento integrado entre os profissionais que executarão a fase cirúrgica, a fase protética e laboratorial.

Em alguns casos é necessária, antes da colocação do implante, a reconstrução óssea da região. Isto é feito através de enxerto ósseo autógeno (utilizando osso de algumas áreas da boca ou da crista ilíaca).

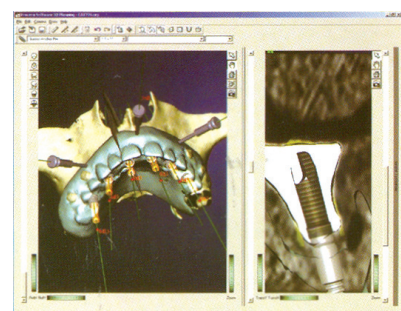

Planejamento realizado no computador

## Sempre é necessário o enxerto ósseo?

Nem sempre. Em casos de pacientes totalmente desdentados, utilizamos uma técnica recente que simplifica a cirurgia de implante. Mesmo que o paciente não apresente grande quantidade óssea é possível evitar o enxerto ósseo e instalar apenas 4 implantes na maxila ou mandíbula e a prótese imediatamente após o ato cirúrgico, tudo isso em uma hora (ver desenhos).

## Como fica a estética após a instalação de implantes?

Para se conseguir uma estética natural é necessário que se utilize os melhores recursos cirúrgicos e protéticos. Por isso, há mais de 20 anos, me dedico à especialidade de prótese e para personalizar os trabalhos dos meus pacientes, tenho um Laboratório de Prótese Dental especializado em porcelana e estética.

## Qual é o seu método de trabalho?

Tenho sempre o cuidado de obter um diagnóstico preciso e um planejamento criterioso para conseguir o resultado que o paciente espera. Mas isso só não basta. O tratamento global não se encerra quando o trabalho é concluído. Nossos pacientes são sempre

Colocação de três implantes utilizando a guia cirúrgica

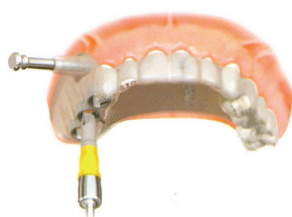

Prótese fixa pré-fabricada

Colocação da prótese fixa





acompanhados, periodicamente, para se manter o resultado a longo prazo. Outro aspecto que damos muita ênfase é a prevenção em todos os níveis e os cuidados que temos com a biossegurança.

#### **Como é a sua visão da Odontologia nos dias de hoje?**

Como em todas as áreas, não basta o curso de graduação e nem mesmo as especializações. É de suma importância que o profissional mantenha em sua rotina clí-

nica a participação constante em cursos de aperfeiçoamento, pois a evolução na Odontologia é muito dinâmica e é necessário que o cirurgião-dentista traga para seu paciente o que existe de mais atual.

#### **Como é formada a sua clínica?**

A minha equipe é formada por auxiliares e técnicos em prótese dental, além de cirurgiões-dentistas que me auxiliam, nos casos clínicos.

#### **Dr. Carlos Russo é:**

- Cirurgião-dentista com 28 anos de experiência, com atuação em Reabilitação Oral, Implante, Enxerto Ósseo e Gengival, Prótese e Odontologia Estética.
- Especialista em Diagnóstico Bucal pela Universidade de São Paulo.
- Aperfeiçoamento na Alemanha na área de prótese e porcelana.
- Atualização em 816 horas de participação em cursos teóricos e palestras em especialidades da Odontologia.
- 1089 horas de frequência em Cursos de Aperfeiçoamento em diversas áreas e participação em 42 Congressos, Seminários e Simpósios nacionais e internacionais.
- Docente, durante oito anos, na Universidade Paulista e Universidade de Mogi das Cruzes.
- Representa, no estado de São Paulo, a seccional da APCD de Mogi das Cruzes, como membro do conselho e comitê deliberativos.
- É membro da Comissão de Ética – Seccional Mogi das Cruzes do Conselho Regional de Odontologia do estado de São Paulo.
- Membro da Academia Brasileira de Odontologia Estética.
- Membro da Sociedade Brasileira de Estomatologia.